# Athénée Théâtre Louis-Jouvet

LOCATIONS
PRIVATISATIONS D'ESPACES

# PRESENTATION

## VOTRE EVENEMENT DANS UN THEATRE

Théâtre classé monument historique, l'Athénée Théâtre Louis-Jouvet compte parmi les plus belles salles à l'italienne de Paris.

Associant avec élégance les styles rococo et art nouveau, le charme intime et la parfaite acoustique de ce lieu en font un des joyaux de l'architecture de la fin du XIXe siècle.

Le théâtre s'adapte à tous vos projets, de 50 à 500 personnes, grâce à ses deux salles et aux différents espaces de réception qui offriront élégance à tous vos événements.

Un véritable écrin de velours et de dorures en plein coeur de Paris, à deux pas de l'Opéra Garnier et de l'Eglise de la Madeleine.

M.MAGLIOCCA

# INFORMATIONS

DES DISPONIBILITES TOUTE L'ANNEE

ADRESSE
Square de l'Opéra Louis-Jouvet
7 rue boudreau - 75009 Paris

TRANSPORT
métro : Opéra, Havre Caumartin, Madeleine
RER A - Auber
Gare St lazare

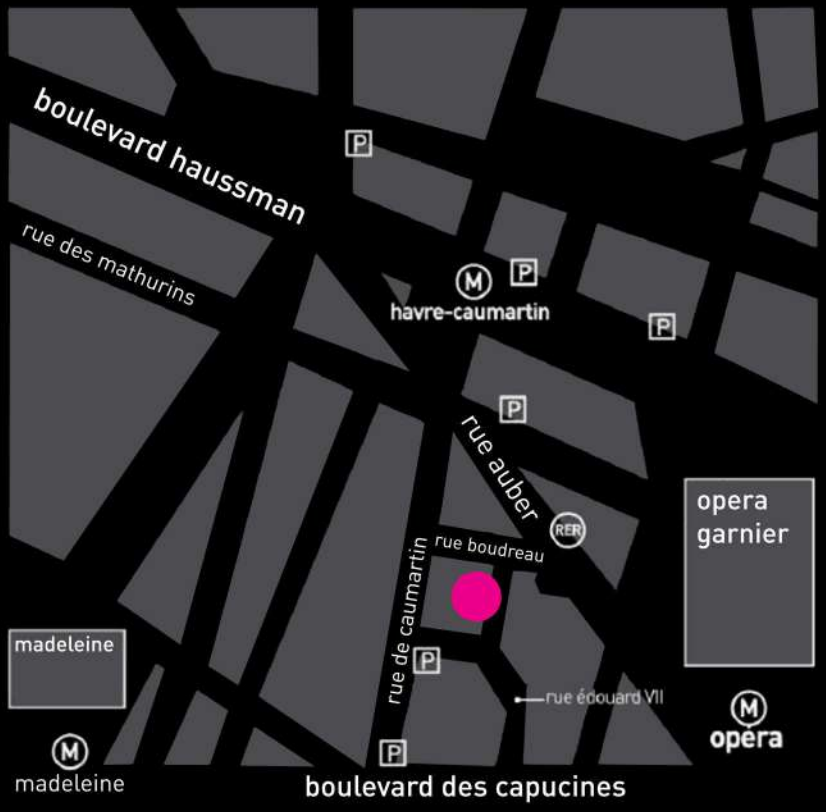

# LA GRANDE SALLE LOUIS-JOUVET

Cette magnifique salle à l'italienne offre une atmosphère raffinée, toute en dorures et en rouge, grâce à ses riches décors datant de 1893.

scène : 112m²
capacité : jusqu'à 520 personnes

# LA PETITE SALLE CHRISTIAN-BERARD

Une salle intimiste aux fresques en trompe l'œil et nichée sous les combles du théâtre.

scène : 25 m²
capacité : 91 personnes

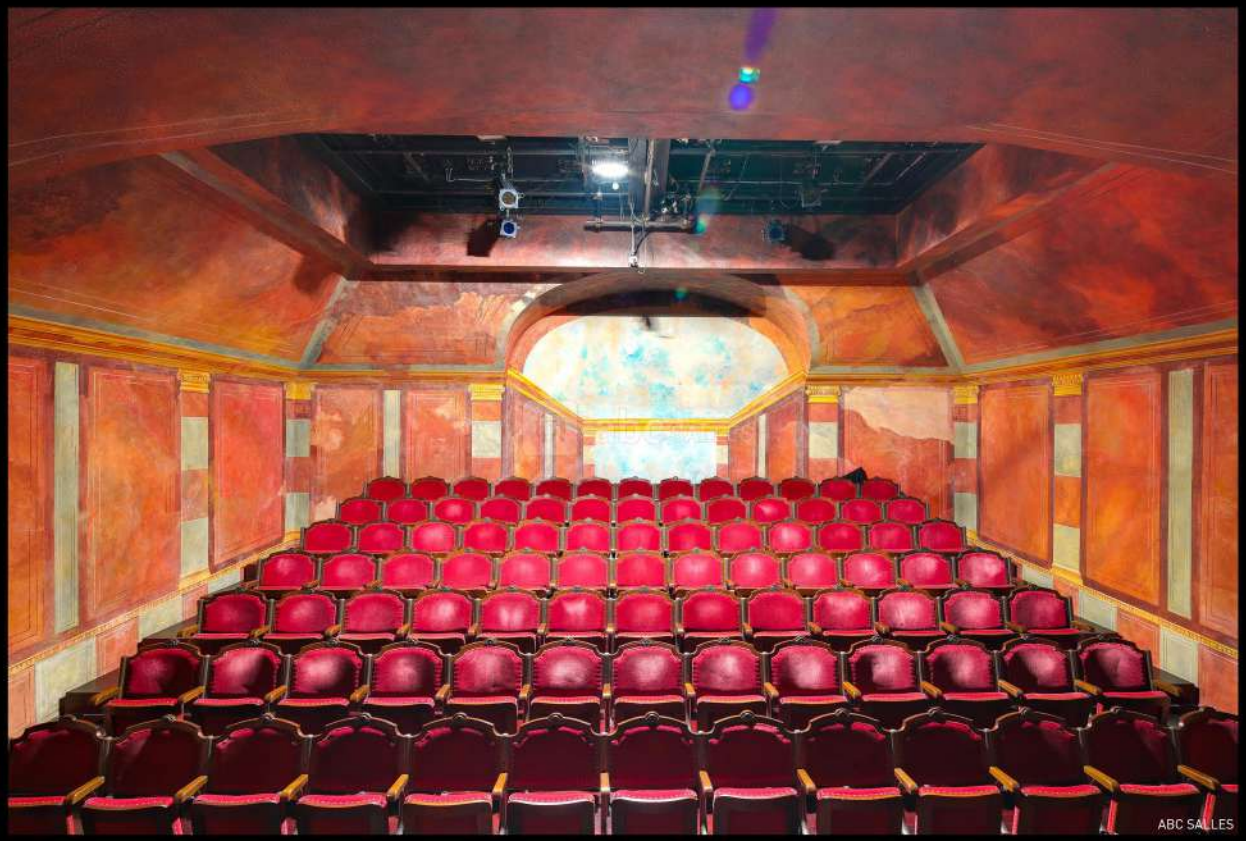

# LE FOYER-BAR

Attenant à la grande salle, le foyer-bar est illuminé par la verrière de la façade avec un balcon ouvert sur le square de l'Opéra Louis-Jouvet.

capacité : 250 personnes

# LE FOYER - MEZZANINE

En face de la verrière, le foyer-mezzanine surplombe le foyer-bar de sa balustrade.

Capacité : 70 personnes

M.MAGLIOCCA

M.MAGLIOCCA

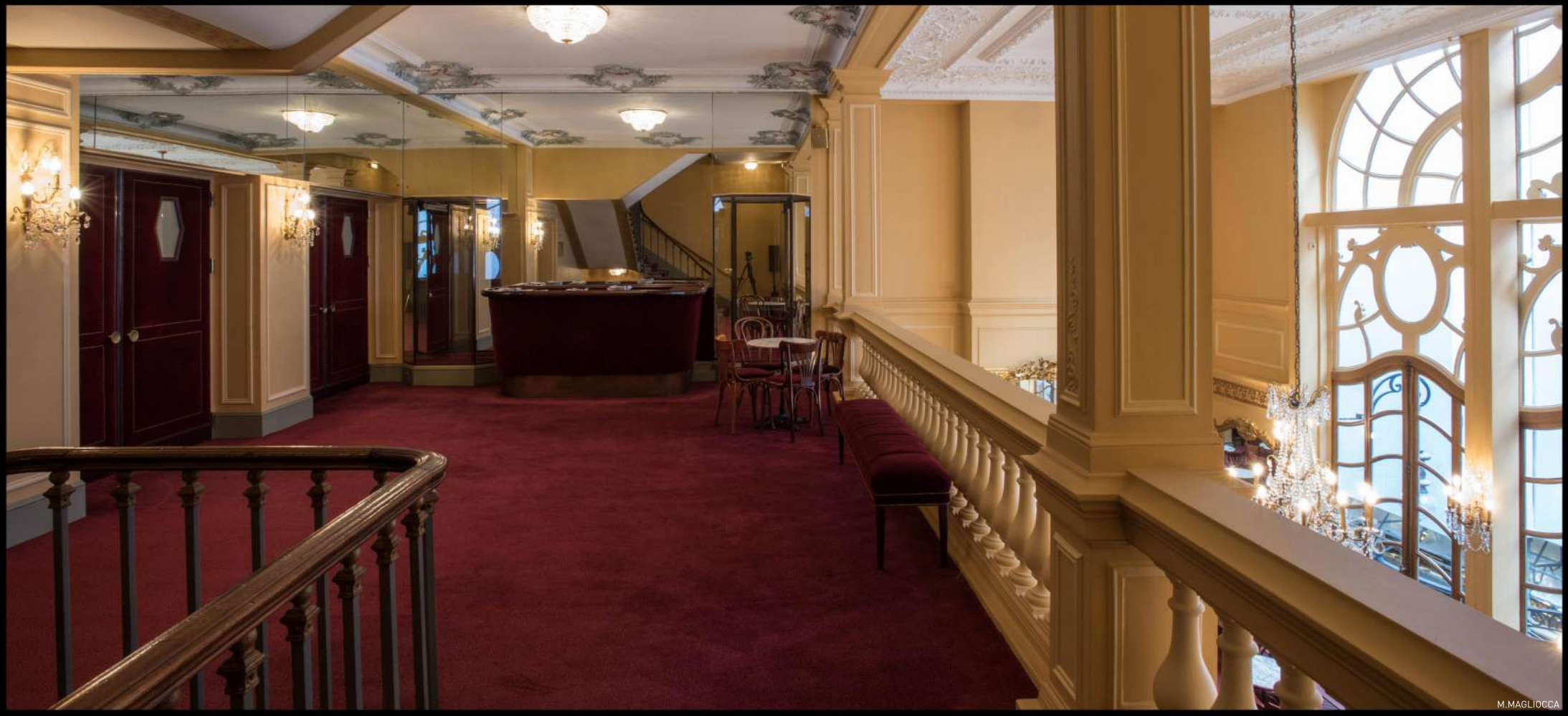
M.MAGLIOCCA

# UN SERVICE CLES EN MAIN

conférences,
séminaires,
dîners sur scène,
cocktails,
cérémonie
d'entreprise,
soirée RP,
concerts privés

Une équipe de techniciens et d'agents d'accueil/sûreté à votre service.

Des privatisations en journée et en soirée selon vos besoins.

Nos références : BNP, L'Oréal, Chanel, Ruinart, Paris Première, SNCF, EY, Pernod-RIcard, etc.

THEATRE
ATHENEE
ATHENEE

30
ANS

## CONTACT

Clément Charles
responsable développement
01 53 05 19 05
clement.charles@athenee-theatre.com